



## TE KOOP - Louvain 718

Chaussée de Louvain 718 1030 - Schaerbeek

**249 000 €**



54 m<sup>2</sup>



1 kamer



EPC /

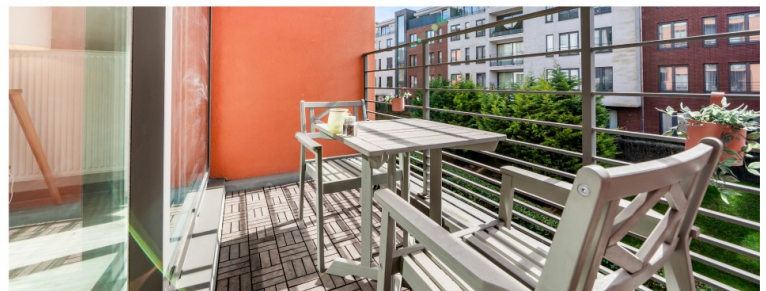

+32 471 63 88 22

[ugo.bartolomucci@weinvest.be](mailto:ugo.bartolomucci@weinvest.be)

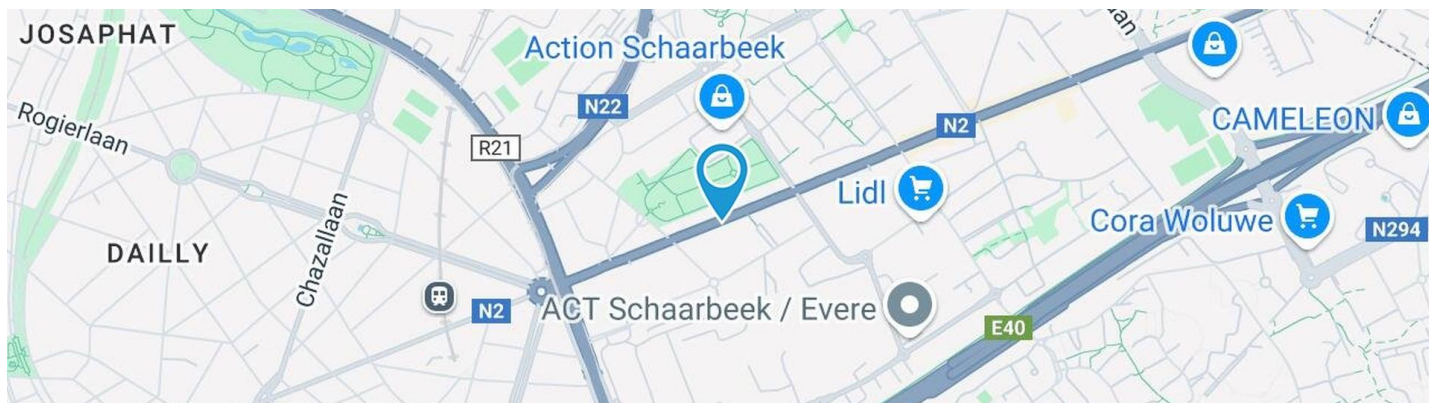

## Adresgegevens

Chaussée de Louvain 718  
 1030 Schaerbeek

## Perceeloppervlakte

Breedte van de gevel **0.00 m**

Oriëntatie **Noord**

\* De oriëntatie van de gevel is in relatie tot de straat genomen.



\*Informatie van de website van het kadaster



## SAMENSTELLING VAN DE WONING

Algemene staat	<b>Uitstekend</b>
Bewoonbare oppervlakte	<b>54 m<sup>2</sup></b>
Totale oppervlakte	<b>71 m<sup>2</sup></b>
Aantal gevels	<b>2 gevels</b>
Verdieping	<b>3</b>
Aantal verdiepingen	<b>5</b>
Aantal kamers	<b>8</b>
Aantal slaapkamers	<b>1</b>
Aantal douchekamers	<b>1</b>

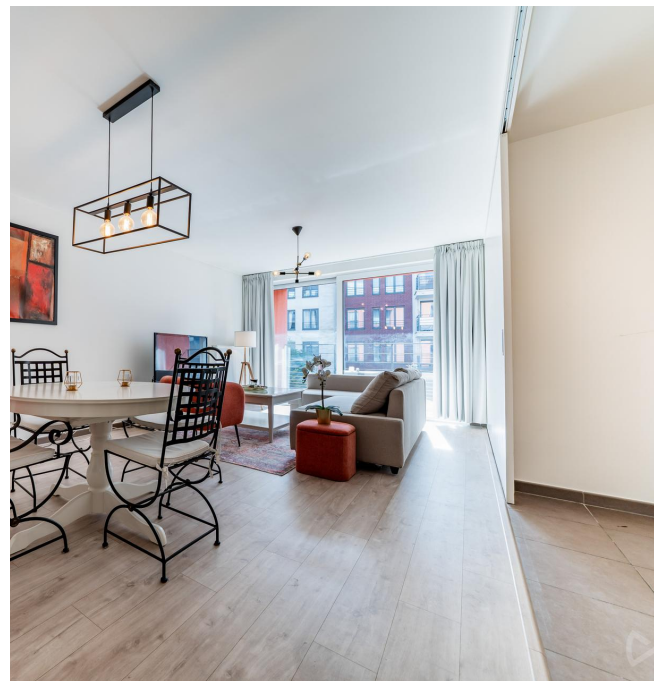



## Buitenkant





## BINNENKANT

2de verdieping **54 m<sup>2</sup>**

**Inkomhal, zitkamer, keuken, slaapkamer, douche, toilet**

- 1 verdieping **3 m<sup>2</sup>**

**Kelder**

- 2 verdieping **14 m<sup>2</sup>**

**Garage**



**2de verdieping - Zitkamer - 25.31 m<sup>2</sup>**

 Lengte : **6.83 m** - Breedte : **3.72 m**

Open op	<b>Keuken</b>	Bijkomende verwarming	<b>Radiatoren</b>
Venster	<b>PVC raamprofiel met dubbele beglazing type schuivend</b>	Stopcontacten	<b>4</b>
Vloer	<b>Parketvloer halfmassief</b>	Telefoonaansluiting	<b>1</b>
Plafondhoogte	<b>2.50 m</b>	Netwerkaansluiting	<b>1</b>
Verlichting	<b>Lichtpunt op het plafond</b>		

**2de verdieping - Keuken - 4.17 m<sup>2</sup>**

 Lengte : **2.90 m** - Breedte : **1.44 m**

Plafondhoogte	<b>2.50 m</b>
Stopcontacten	<b>3</b>
Microgolfoven	<b>Merk Whirlpool</b>
Open op	<b>Woonkamer</b>
Gootsteen	<b>Enkelvoudig</b>
Kookplaat	<b>Inductie</b>
	<b>BOSH</b>
Dampkap	<b>Onderbouwde dampkap</b>
	<b>Naar buiten</b>
	<b>Siemens</b>

Koelkast	<b>AEG</b>
Afwasmachine	<b>Ingebouwd</b>
	<b>AEG</b>
Oven	<b>Hetelucht</b>
	<b>Siemens</b>
Verlichting	<b>Spots aan het plafond</b>
	<b>Op het plafond</b>
Bijkomende verwarming	<b>1</b>

**2de verdieping - Slaapkamer - 14.55 m<sup>2</sup>**Lengte : **4.21 m** - Breedte : **3.45 m**

Venster	<b>PVC raamprofiel met dubbele beglazing type draaiend kantelend</b>
Vloer	<b>Parketvloer zwevend</b>
Plafondhoogte	<b>2.50 m</b>
Verlichting	<b>Lichtpunt op het plafond</b>
	<b>Spots</b>

Bijkomende verwarming	<b>Radiatoren</b>
Stopcontacten	<b>4</b>
Netwerkaansluiting	<b>1</b>



**2de verdieping - Douche - 5.57 m<sup>2</sup>**

 Lengte : **2.90 m** - Breedte : **1.99 m**

Douche	<b>Cabine</b>
Wastafel	<b>Enkelvoudig</b>
Vloer	<b>Tegels</b>
Plafondhoogte	<b>2.20 m</b>
Verlichting	<b>Spots</b>
	<b>Lichtpunt op het plafond</b>

Bijkomende verwarming	<b>Radiatoren</b>
Stopcontacten	<b>3</b>
Meubels	<b>Ja</b>

**2de verdieping - Inkomhal - 3.37 m<sup>2</sup>**Lengte : **2.17 m** - Breedte : **1.63 m**

Deur

**Type opendraaiend****Materiaal hout**

Vloer

**Tegels**

Plafondhoogte

**2.30 m**

Verlichting

**Spots****Lichtpunt op het plafond**

Videofoon

**1**

Stopcontacten

**1****2de verdieping - Toilet - 1.23 m<sup>2</sup>**Lengte : **1.24 m** - Breedte : **1.00 m**

Wc

**Hangtoilet**

Vloer

**Tegels**

Plafondhoogte

**2.20 m**

Verlichting

**Lichtpunt op het plafond****Spots**

Luchtafvoerinstallatie

**Ja****- 1 verdieping - Kelder - 3.00 m<sup>2</sup>**Lengte : **2.00 m** - Breedte : **1.50 m**

Vloer

**Beton**

Verlichting

**Lichtpunt op het plafond**

- 2 verdieping - Garage - 14.24 m<sup>2</sup>

Lengte : **4.94 m** - Breedte : **2.87 m**

Vloer

**Beton**

Verlichting

**Lichtpunt op het plafond**

overzicht	Lengte	Breedte	OPPERVLAKTE
<b>2de verdieping</b>			
Inkomhal	2.17 m	1.63 m	3.37 m <sup>2</sup>
Zitkamer	6.83 m	3.72 m	25.31 m <sup>2</sup>
Keuken	2.90 m	1.44 m	4.17 m <sup>2</sup>
Slaapkamer	4.21 m	3.45 m	14.55 m <sup>2</sup>
Douche	2.90 m	1.99 m	5.57 m <sup>2</sup>
Toilet	1.24 m	1.00 m	1.23 m <sup>2</sup>
<b>- 1 verdieping</b>			
Kelder	2.00 m	1.50 m	3.00 m <sup>2</sup>
<b>- 2 verdieping</b>			
Garage	4.94 m	2.87 m	14.24 m <sup>2</sup>

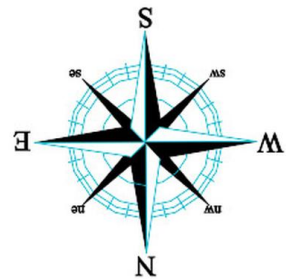

2de verdieping

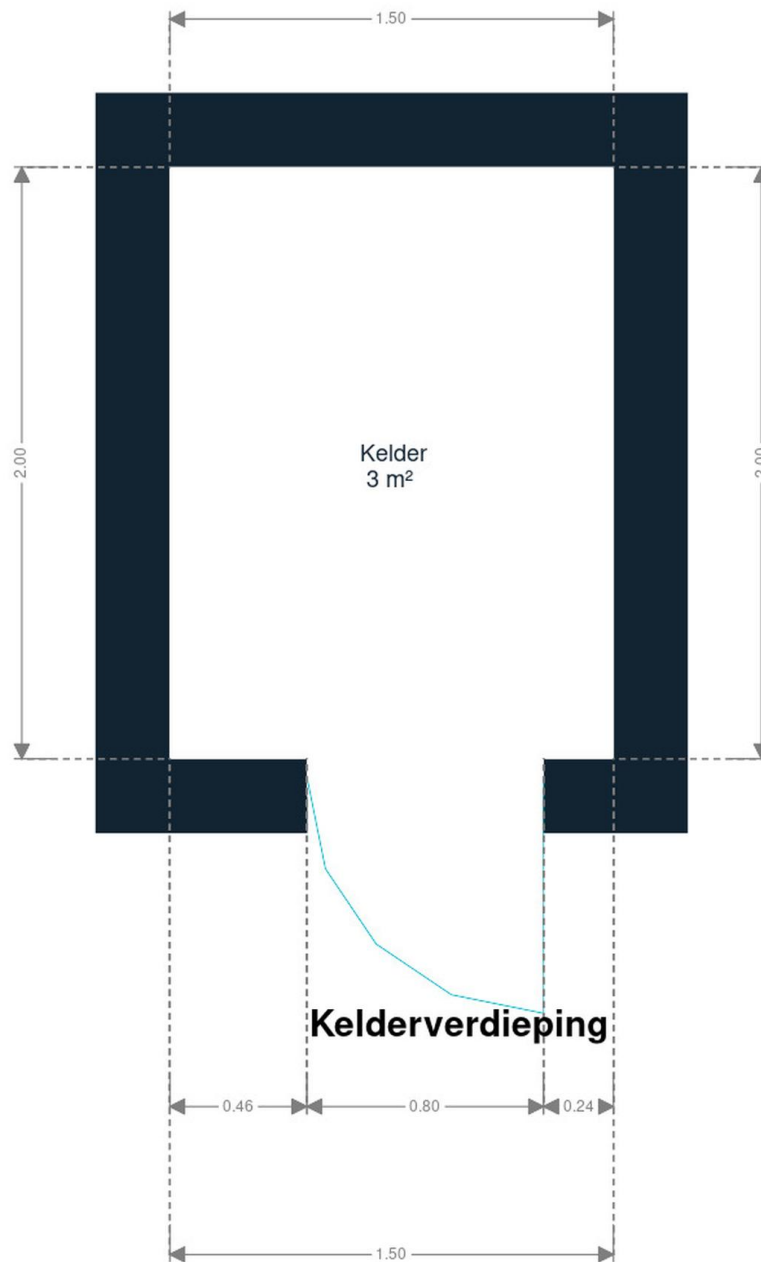

Kelder

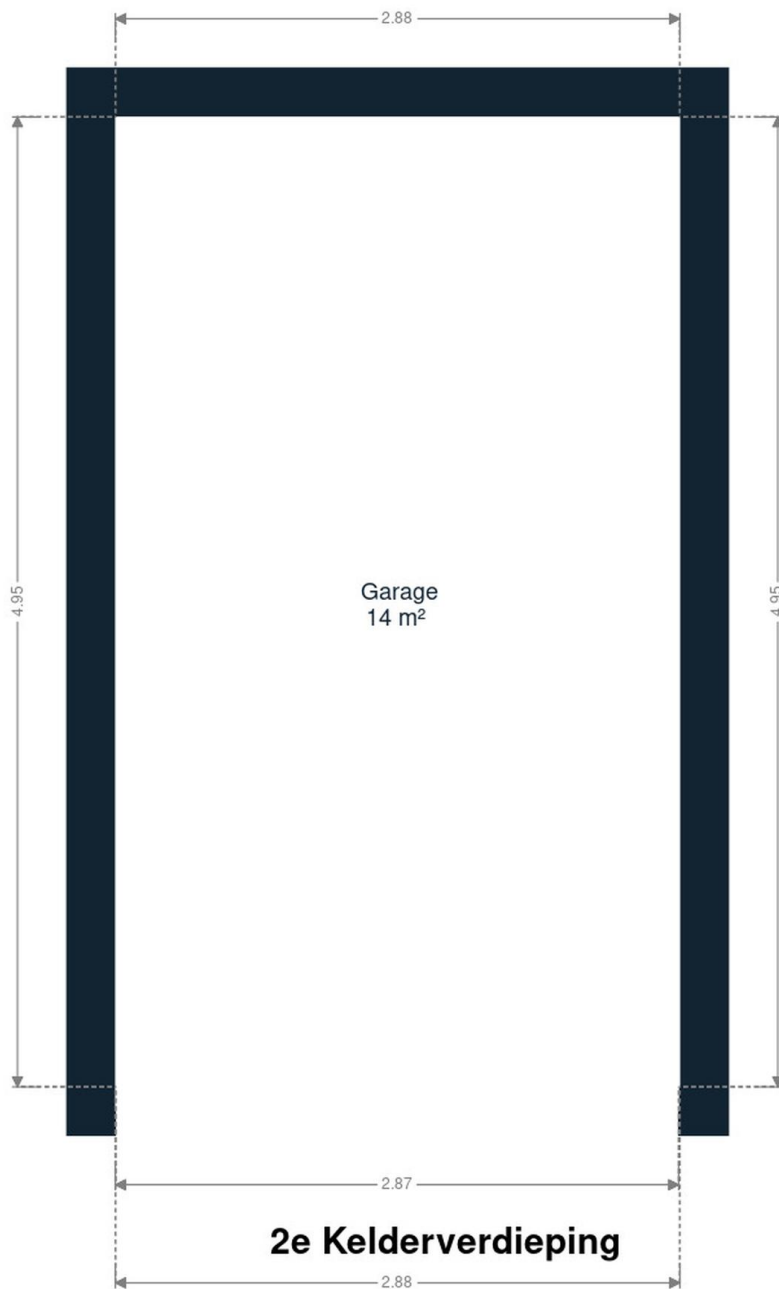

- 2 verdieping

## eigenschappen

### JAAR

Bouwjaar

**2010**

### DAK

Zinkwerken

**Materialen zink****Staat goede staat**

Staat

**Goede staat**

Bedekking

**Roofing platform**

### GEVEL

Gevelbekleding

**Pleister**

Staat

**Goede staat**

### RAAM

Raamprofiel

**Kleur wit****Materiaal pvc****Beglazing simple et double**

### INSTALLATIE

Fietsenstalling

**Ja**

Videofoon

**Ja**

Stroommeter

**Gemeenschappelijk**

Verwarming

**Type collectief centraal****Radiatoren**

Water meter

**Gemeenschappelijk**

Lift

**Ja**

TV

**Teledistributie**

Vuilnisruimte

**Ja**

Internet

**Glasvezel**





## Vervoer

Bushalte	450 m
Treinstation	500 m
Oprit autosnelweg	4700 m

## Scholen

Ecole primaire communale n°16	424 m
C.e.c. R & L Brunner	672 m
Sainte Louise de Marillac	672 m

## Aandachtspunten

Onderdak	Hotel Evergreen	<b>647 m</b>
Station	Meiser	<b>788 m</b>
Onderdak	Hotel Ramada Brussels Woluwe by Wyndham	<b>1104 m</b>
Bushalte	Gare d'Evere	<b>1250 m</b>
Station	Evere	<b>1317 m</b>
Onderdak	Courtyard by Marriott Bruxelles	<b>1480 m</b>
Park	Parc Josaphat	<b>1693 m</b>
Onderdak	Best Western Plus Park Hotel Bruxelles	<b>1763 m</b>
Onderdak	New Hotel Charlemagne	<b>2006 m</b>
Onderdak	Martin's Brussels EU	<b>2008 m</b>
Onderdak	Hotel NH Brussels EU Berlaymont	<b>2033 m</b>
Onderdak	Eurostars Montgomery	<b>2045 m</b>
Onderdak	First Euroflat Hotel - Site officiel	<b>2057 m</b>

# Stappen bij het aankopen van een woning

## 1. JE BUDGET BEPALEN

In functie van je reëel inkomen zal de bank je leencapaciteit bepalen. Samen met je startkapitaal (eigen middelen) vormt dit jouw budget.

## 3. EEN BOD UITBRENGEN

De eigenaar kan jouw bod aanvaarden, weigeren of een tegenbod doen. Let op! Elk bod is namelijk bindend.

## 5. FINANCIERING VAN JE DROOMWONING

Het is belangrijk ook hier te onderhandelen en met verschillende banken in discussie te gaan. Zo verkrijg je het beste krediet dat bij jouw financiële situatie past.

## 7. NOTARIEEL ONDERZOEK

Binnen een periode van vier maanden gaat de notaris verschillende fiscale, administratieve en juridische onderzoeken doorvoeren. Eens alle informatie verzameld is kan de verkoopakte opgesteld en nagelezen worden.

## 9. DE EIGENDOMSOVERDRACHT

Na de registratie in het hypotheekkantoor door de notaris ontvang je de eigendomstitel van je woning met de stempels van de belastingdienst. Bewaar deze goed.

## 2. DE ZOEKTOCHT EN BEZOEKEN

De zoektocht naar je droomwoning kan beginnen! Bepaal je zoekcriteria en sla ze op, zodat je op de hoogte wordt gebracht wanneer een woning die voldoet aan jouw wensen op de markt komt.

## 4. ONDERHANDELEN

De eigenaar kan jouw bod aanvaarden, weigeren of een tegenbod doen. Na de onderhandelingen is de verkoop in principe definitief.

## 6. ONDERTEKENING VAN DE VERKOOPOVEREENKOMST

Eens de financiering is afgerond kan de verkoopovereenkomst ondertekent worden. Dat maakt de verkoop definitief. De ondertekening gebeurt bij de makelaar of bij de notaris.

+ Je betaalt een waarborg ter waarde van 5-10% van de aankoopprijs.

## 8. ONDERTEKENING VAN DE VERKOOPAKTE

Je ondertekent de verkoopakte bij de notaris. Daar ontvang je ook de sleutels van je nieuwe thuis. Je kan nu eindelijk intrekken!

+ Je betaalt het resterende bedrag vermeerderd met de registratierechten en de notariële/hypothecaire kosten.

Gefeliciteerd!



# Welk kosten horen bij de aankoop van een woning?

Wanneer je een huis of appartement koopt, zal de verkoopprijs vermeerderd worden met verschillende belastingen en lasten. Omdat deze geïnd worden door de notaris worden ze vaak de **'notariskosten'** genoemd. Deze zal ze dan doorstorten naar de verschillende overheidsinstanties. **Gemiddeld gesproken bedragen ze ongeveer 5% bovenop de aankoopprijs voor een eerste woning.** Tenzij je geniet van een verlaagd tarief.

## Voorbeeld:



Aankoopprijs

€300.000

Totaal van de kosten

In Vlaanderen voor een eerste woning in 2022

+ €13.518

Totaalprijs ▶

€313.518

€9000

Registratierechten  
3%

€2.478

Honoraria van de notaris

€1.100

Administratieve kosten

€700

BTW  
van 21% op de honoraria van de notaris en de administratieve kosten

€240

Hypothecaire inschrijving



Opgelet: Indien je aankoop gefinancierd wordt door een hypothecair krediet, zijn ook hier **notariskosten aan verbonden**. Deze zijn afhankelijk van het bedrag van je krediet. Informeer bij je bankier of notaris om deze kosten te berekenen.

---

## Onze diensten

Geloven we dat een vastgoedmakelaar niet tegelijk een geweldige jurist, een uitmuntende fotograaf, een geniale marketeer of een gepassioneerde informaticus kan zijn. Daarom bestaat een We Invest kantoor uit een uitgebreid team met uiteenlopende vaardigheden:

▼ **De makelaars:** een We Invest makelaar is meer dan een verkoper: het is een echte adviseur. Hij of zij zal je gedurende de hele aankoop begeleiden. Dankzij de BIV certificering ben je zeker dat onze makelaars geschoold zijn in de technische, juridische, fiscale en administratieve aspecten van een aan- en verkoop.

▼ **Het marketingteam:** je makelaar wordt ondersteund door een professioneel marketingteam: fotografen, videografen, adverteerders, graphic designers, digitale marketeers... Dankzij de virtuele rondleiding bespaar je tijd door enkel de panden te bezoeken die echt jouw tijd waard zijn!

▼ **Het tech team:** ons doel is technologie in te zetten om de vastgoedtransactie menselijker te maken. Tegenstrijdig? Helemaal niet: omringd door digitale tools en diensten, wordt het werk van onze makelaars aanzienlijk verlicht. Hierdoor kunnen ze zich richten op hun grootste kracht: advies op maat zodat jij je droomwoning kan vinden of je huidige woning aan de beste prijs kan verkopen.



---

## Wil je verkopen?

Ontvang gratis en vrijblijvend een objectieve schatting van je woning. [Neem contact op met je lokale We Invest makelaar en ontdek rond een kopje koffie wat wij voor jou kunnen betekenen.](#)